



Estrategias para estimular la actividad investigadora en la EPHPO

Estas iniciativas se resumen en:

PLAN DE
INVESTIGACIÓN
2008



1. Valorar la actividad investigadora en la evaluación del desempeño profesional (EDP).
2. Potenciar la financiación pública de proyectos de investigación
3. Estimular la producción científica de calidad.

* Para más información podéis descargar el documento completo en nuestra página Web: www.ephpo.es

Sesiones Clínicas Hospitalarias – Comisión de Docencia

El próximo miércoles día 9 de julio de 2008 a las 08:30 en el Salón de Actos del Hospital de Poniente se va a realizar la sesión Hospitalaria “Actualizaciones en Anemias y Medicina Transfusional” una visión del año 2008. A cargo de la Dra. Josefa Peinado Rodríguez, Facultativo Especialista de Medicina Intensiva.

PRODUCCIÓN CIENTÍFICA EMPRESA PÚBLICA HOSPITAL DE PONIENTE

ANÁLISIS DE COSTES SOBRE LA UTILIZACIÓN DE COBERTURA QUIRÚRGICA DESECHABLE FRENTE AL ALGODÓN REUTILIZABLE

Jiménez Navarrete D, Hurtado Campos C
TODO HOSPITAL. 2008; 27(247):341-345

La ropa quirúrgica, batas y paños, se utilizan como método de barrera ante el riesgo de transmisión de microorganismos en quirófano, desde el equipo médico y el paciente hasta la herida quirúrgica abierta. Este artículo muestra un análisis de costes independiente, con el fin de argumentar la decisión de sustituir el algodón tradicional en los tejidos quirúrgicos por cobertura quirúrgica desechable.

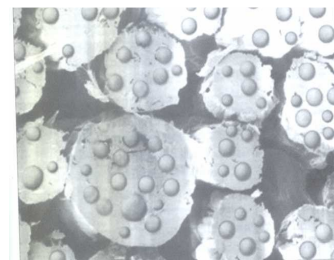

Fig. 2. Partículas adheridas al textil. Microfibra tras el primer lavado.

Objetivos. Conocer cuál es la opción económicamente más ventajosa entre las dos siguiente alternativas:

- Utilización de cobertura quirúrgica desechable (paños quirúrgicos, batas y trajes de aire limpio)
- Utilización de cobertura quirúrgica de algodón reutilizable

Resultados. De los 47 procedimientos quirúrgicos agrupados por vía de acceso se analizaron un total de 43 (el 91,49%) lo que ha supuesto que las intervenciones quirúrgicas analizadas asciendan a 5.265 representando el 80,36% del total de intervenciones quirúrgicas realizadas durante el año 2005. Los 4 procedimientos no analizados han sido rechazados por que ya en ellos se utiliza cobertura quirúrgica desechable.

Los resultados analizados son Coste por procedimiento quirúrgico, Coste por especialidad, Coste medio por intervención.

Conclusiones. En el Centro Poniente, resulta un 26% más rentable el uso de la cobertura quirúrgica de un solo uso frente al sistema de algodón reutilizable. Como norma general, el coste por procedimiento quirúrgico resulta inferior con el uso de la cobertura quirúrgica desechable (el 81% de los procedimientos analizados). Respecto al coste medio ponderado por especialidades, también resulta en el 85% de las especialidades más ventajoso el uso del desechable.

Unidad de Investigación:

José Antonio López Escámez: Coordinación
Raúl García Martín: Técnico de Investigación
Irene Villegas Tripijana: Área Bibliográfica y Administrativa
M^a Doleres Martínez Cobos: Administración



Contactar:

antonio.lopezescamez@ephp.es
raul.garcia@ephp.es
irene.villegas@ephp.es
lola.martinez@ephp.es

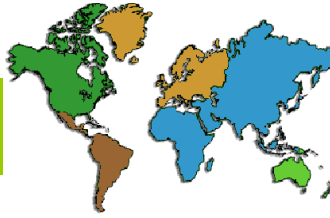

LA DEPRESIÓN PODRÍA ESTAR IMPLICADA EN LA APARICIÓN DE DIABETES

Examining a Bidirectional Association Between Depressive Symptoms and Diabetes

Sherita Hill Golden, MD, MHS; Mariana Lazo, MD, MSc; Mercedes Carnethon, PhD; Alain G. Bertoni, MD, MPH; Pamela J. Schreiner, PhD; Ana V. Diez Roux, PhD; Hochang Benjamin Lee, MD; Constantine Lyketsos, MD, MHS
JAMA. 2008;299(23):2751-2759.

La depresión puede ser un factor desencadenante de la diabetes tipo 2, según un estudio en Journal of the American Medical Association (JAMA). En la mayoría de los casos ese tipo de diabetes, que es el más común, es causado por la obesidad y la vida sedentaria, pero otro factor desencadenante puede ser la depresión, según han apuntado investigadores de la Escuela de Medicina de la Universidad Johns Hopkins. En el caso de la diabetes tipo 2, el cuerpo desarrolla resistencia a la insulina o no produce esa hormona en un nivel suficiente. En un estudio realizado a unas 5.000 personas de entre 45 y 84 años, los científicos descubrieron que quienes tenían síntomas de depresión afrontaban un riesgo del 42% superior al de quienes no tenían problemas de ánimo. También determinaron que cuanto más profunda era la depresión mayores eran los riesgos de diabetes tipo 2.



TABLÓN DE ANUNCIOS

CONGRESOS Y JORNADAS

- ➔ **II Jornadas de investigación - Poniente Investiga 2008** del 10 al 12 de Diciembre 2008.
- ➔ **XIII CONGRESO NACIONAL DE MATRONAS. "MUJERES Y MATRONAS PARA UN FUTURO MEJOR"** Alicante del 16 al 19 de Octubre. Más información: <http://www.congresomatronas2008.es/comunicaciones.htm>
- ➔ **XXII CONGRESO DE LA ASOCIACIÓN ESPAÑOLA DE ENFERMERÍA DE ANESTESIA Y REANIMACIÓN Y TERAPIA DEL DOLOR.** Úbeda del 22 al 24 de Octubre. Más información: www.aseedar-td.ubeda2008.com
- ➔ **WEBINAR.** online educational seminar, "CNVs vs SNPs: Understanding Human Structural Variation in Disease." Miércoles 16 de julio 2008 . Hora: 18:00. 1 hour. Más información: www.sciencemag.org/webinar

BECAS Y AYUDAS

- ➔ **CONSEJERIA DE SALUD. PREMIOS SALUD INVESTIGA 2008** ampliado el plazo hasta el 15 de Julio
Modalidades: **Impulso, Alianzas y Cooperación Científica, Salud Pública, Aplicabilidad Clínica, Investigación Asistencial "Isabel Fernández"** , **Investigación de Vanguardia, Joven**
Más información: <http://www.premiosaludinvestiga.junta-andalucia.es/bases.html>

CURSOS UNIP

- ➔ **BÚSQUEDA BIBLIOGRÁFICA EN PUBMED** para Facultativos el 15 de Julio 2008 de 08:30 a 10:30
- ➔ **DIVULGACIÓN SOBRE LA BIBLIOTECA VIRTUAL DEL SISTEMA SANITARIO PÚBLICO DE ANDALUCIA** para Facultativos 17 de julio 2008 de 08:30 a 10:30
- ➔ **"COMO ELABORAR UN PROYECTO DE INVESTIGACIÓN"** 22 al 25 de Septiembre 2008 15 horas teóricas 15 horas prácticas